

Betri heilbrigðisþjónusta 2013-2017



» Tilgangur:

- Breyta veitingu á grunnþjónustu um land allt.

» Markmið:

- Betti heilbrigðisþjónusta
- Betti starfsumhverfi heilbrigðisstarfsfólks
- Betti nýting fjármuna



- » Áherslur teknar saman í eitt verkefni, kallað
 - „Betri heilbrigðisþjónusta 2013-2017“
- » Verkefnisstjórn kerfisbreytinga með starfsfólki ráðuneytisins
 - Ráðuneytisstjóri
 - Aðstoðarmaður ráðherra
 - Verkefnisstjórar og ábyrgðarmenn einstakra þátta
- » Vinnuhópar eru að störfum með þátttöku hagsmunaaðila
 - Leggja til framkvæmdaáætlun



Innleiðing

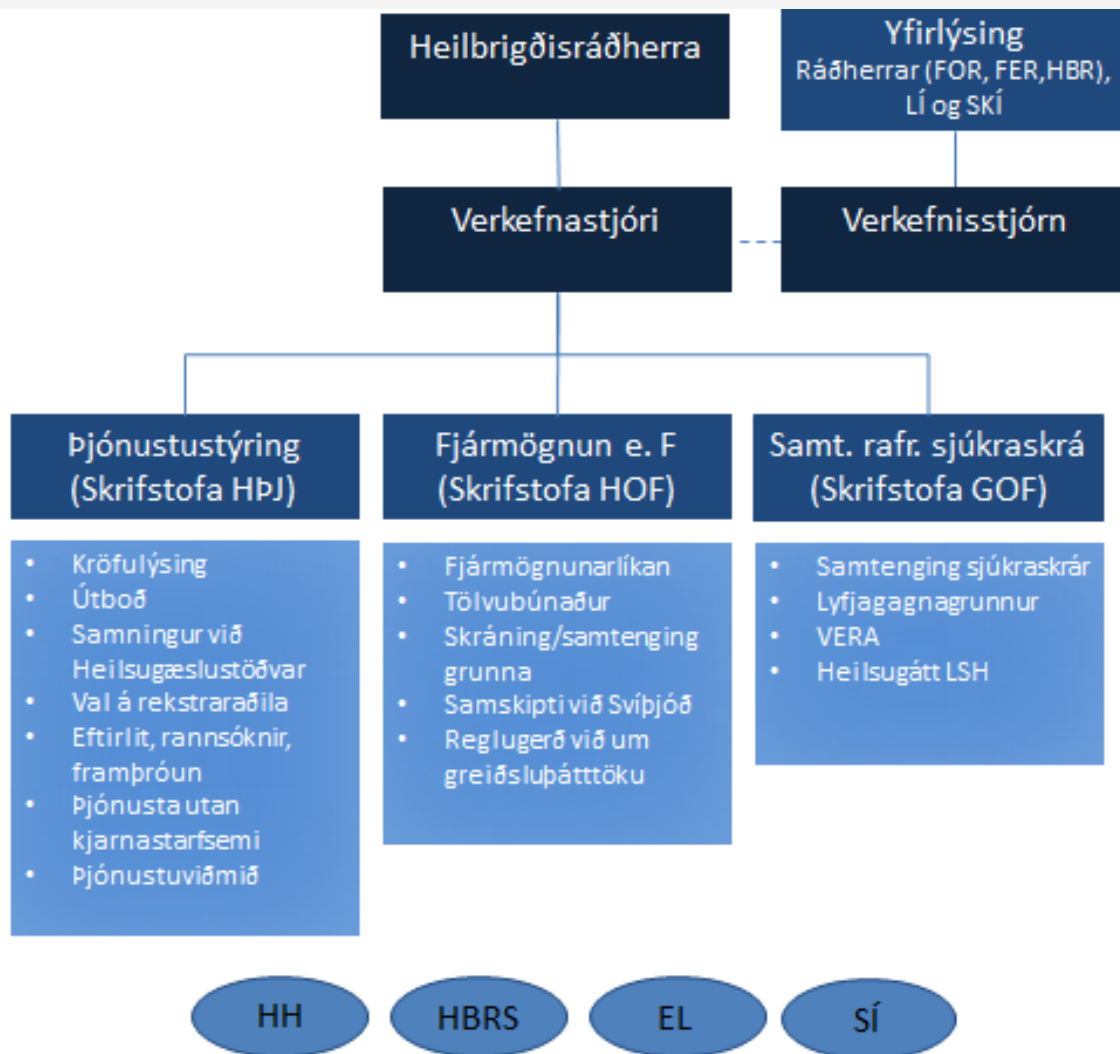

- » Heilbrigðisráðherra leggur mikla áherslu á markvissa innleiðingu þeirra verkefna sem fyrir liggja:
 - Innleiða þjónustustýringu, ***p.m.t. skipulagsbreytingar á Heilsugæslu höfuðborgarsvæðisins***
 - Virkja öll sjö heilbrigðisumdæmin og fullnusta þannig lögin um heilbrigðisþjónustu frá 2007
 - Endurskoða greiðsluþátttöku einstaklinga í heilbrigðisþjónustunni
 - Koma á sameiginlegri símaráðgjöf fyrir allt landið og opna gagnvirka heimasíðu
 - Innleiða hreyfiseðla sem meðferðarform á landsvísu
 - Byggja upp samtengda rafræna sjúkraskrá á landsvísu
 - Breyta fjármögnunarlíkönunum heilbrigðisþjónustunnar



Verkefni eru:

- A. Þjónustustýring – innleiðing á landsvísu
- B. Sameining heilbrigðisstofnana
- C. Endurskoðun á greiðsluþátttöku einstaklinga
- D. Sameiginleg símaráðgjöf um allt land ásamt gagnvirkri vefsíðu
- E. Innleiðing á ávísun hreyfiseðla sem meðferðarform
- F. Samtengd rafræn sjúkraskrá
- G. Fjármögnun eftir forskrift



A. Þjónustustýring – innleiðing á landsvísu

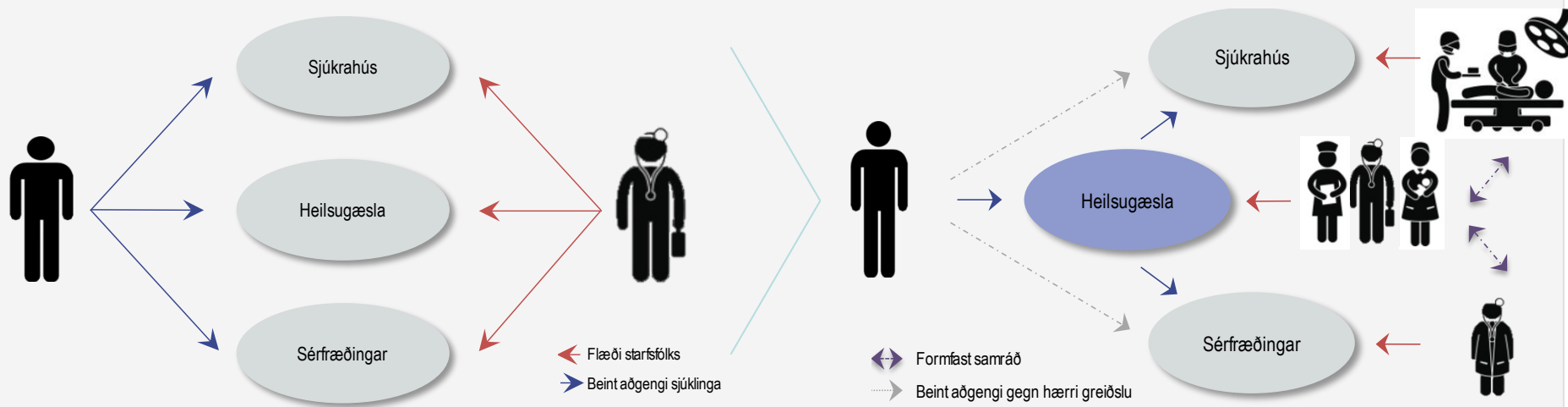

A. Þjónustustýring – innleiðing á landsvísu

- ✓ Ákveðin stöð og heimilislæknir ✓ Bætt miðlun upplýsinga til sjúklinga fyrir hvern einstakling
- ✓ Skilgreind hámarksbið ✓ Formfast samráð þjónustuveitenda
- ✓ Allir fá þjónustustjóra, oftast heimilislækni og sérfræðiteymi ✓ Virk þróun starfsstétta m.v. mannaflaspá sem metur þörf fyrir þjónustuna
- ✓ Breytt fjármögnun ✓ Viðmið í rekstri



A. Þjónustustýring – innleiðing á landsvísu

Ákveðin stöð og heimilislæknir fyrir hvern einstakling

Skilgreind hámarksbið eftir þjónustu

Sí mun halda utan um miðlæga skráningu – fer í gang í lok árs og lýkur á næsta ári. HH er að leiðrétta skráningar hjá sér, m.a. að hreinsa út tvískráningar

Unnið af Landlæknisembættinu og skráð inn í kröfulýsingu sem að verður lokið á þessu ári. Þessi kröfulýsing verður grunnur að samningum við heilsugæsluna í nýju fjármögnunarkerfi og rekstrarumhverfi.



A. Þjónustustýring – innleiðing á landsvísu

Allir fá þjónustustjóra, oftast heimilislækni og sérfræðiteymi sem metur þörf fyrir þjónustuna

Kemur inn í miðlægu skráninguna hjá SÍ – þar verður skráð hver er þjónustustjóri viðkomandi einstaklings

Bætt miðlun upplýsinga til sjúklinga

Veran (aðgengi að eigin upplýsingum og rafrænni þjónustu) þegar komin í notkun á Heilsugæslustöðinni í Glæsibæ. Sjúkratryggingum Íslands hefur verið falið að semja um þjónustu símsvörunar (1177) og kanna mögulega samstarfsaðila m.a. á landsbyggðinni.

Gagnvirk vefsíða í loftið 2015



A. Þjónustustýring – innleiðing á landsvísu

Formfast samráð
þjónustuveitenda

Virk þróun starfsstétta m.v.
mannaflaspá

*Rafrænar tengingar – forgangur
heilsugæslu inn á spítala og
sérfræðinga – losun flöskuhálsa*

*Evrópuverkefni um
mannaflagreiningar og
mannaflaspár.*

*Vinnuhópur verður skipaður á
næstu vikum.*

*Landlæknisembættið að
kortleggja ákveðna langvinna
sjúkdóma og meta þörf fyrir
mannafla – Landspítali að vinna
mannaflaspá fyrir sig m.t.t.
næstu 10 – 15 ára*



A. Þjónustustýring – innleiðing á landsvísu

✓ Breytt fjármögnun

- Áhættuleiðrétt m.v. íbúasamsetningu o.fl.

✓ Breytt rekstrarform heilsugæslustöðva

- Ríkisreknar stöðvar með einn yfirstjórnanda og teymisvinnufyrirkomulagi
- Einkareknar með samning við ríki
- Unnið eftir kröfulýsingu fyrir heilsugæsluþjónustu

✓ Viðmið í rekstri

- Fjöldi starfsm., íbúafjöldi o.fl.
- Gæða- og öryggisviðmið
- Árangursviðmið
- Biðtímaviðmið



B. Sameining heilbrigðisstofnana - Heilbrigðisstofnanir 2014

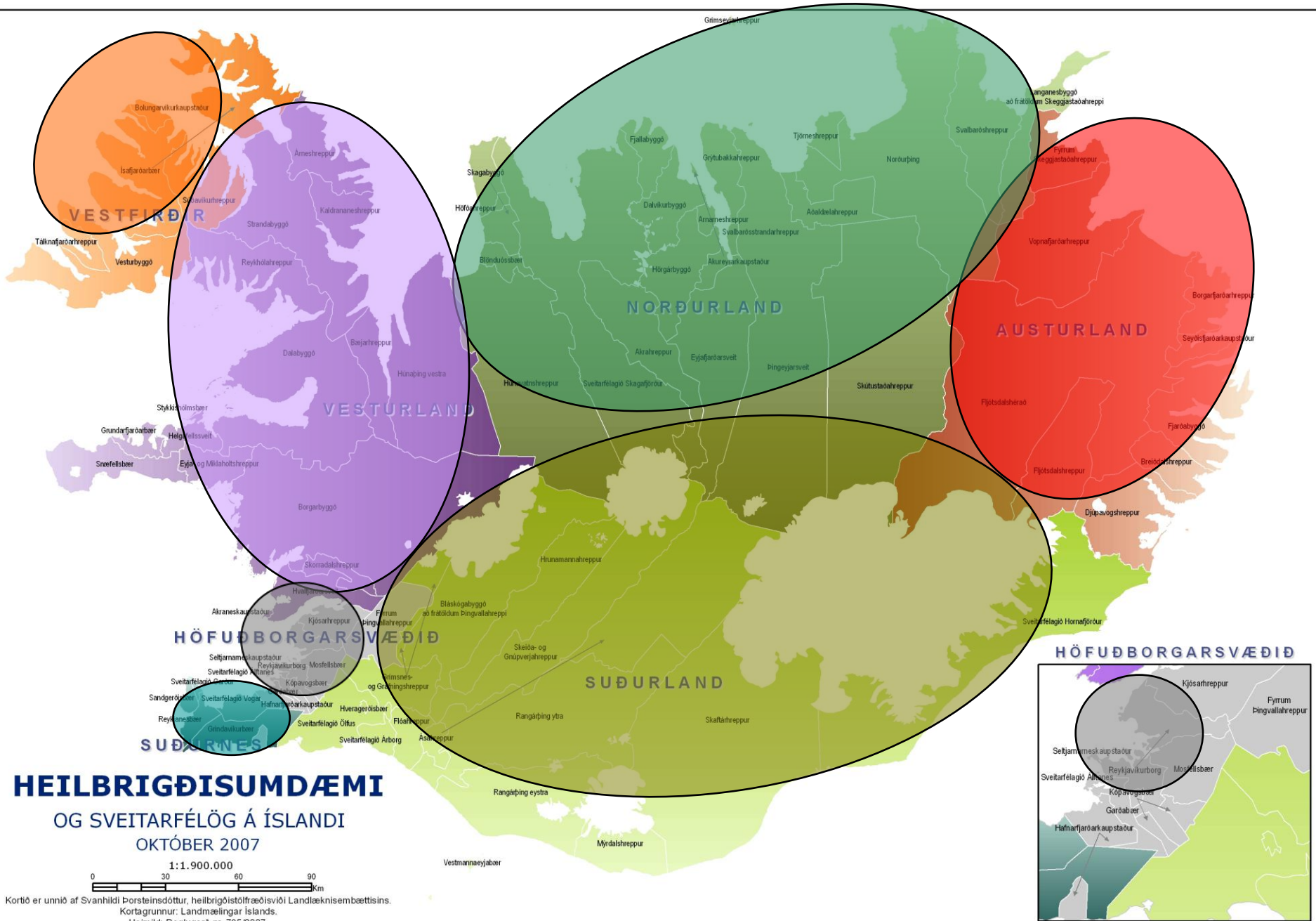

C. Endurskoðun á greiðsluþátttöku einstakling

Markmið

- Líta á allt heilbrigðiskerfið út frá sjónarhorni einstaklingsins og tryggja hann fyrir áföllum
- Engin greiði meira en ákveðið hámark á mánuði eða ári
 - börn talin með foreldrum sínum
- Þeir sem oft eru veikir greiði minna, en hinir sem sjaldan eru veikir greiði meira

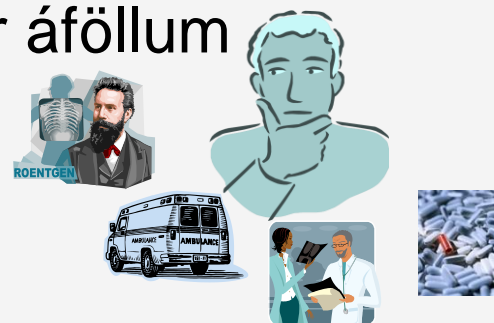

C. Endurskoðun á greiðslupátttöku einstaklinga

- **Staða**



- Nefnd undir stjórn Pétur Blöndals
- Skilaði skýrslu til ráðherra í lok mars 2015 þar sem greindir eru helstu þættir sem koma til skoðunar við mótun heildstæðs greiðslupátttökukerfis.





VELFERÐARRÁÐUNEYTIÐ



Nýtt greiðslupátttökukerfi

Helstu þættir til skoðunar við mótun heilstæðs
greiðslupátttökukerfis í heilbrigðisþjónustu

Mars 2015

Skýrsla til heilbrigðisráðherra - Nefnd um eitt greiðslupátttökukerfi í heilbrigðisþjónustu.



VELFERÐARRÁÐUNEYTIÐ

1700 / 1700.is
Vegvísir og símaráðgjöf í íslenska
heilbrigðiskerfinu
2015

Eitt símanúmer og gagnvirk vefsíða verði
vegvísir í hinu íslenska heilbrigðiskerfi

Innleitt í skrefum frá 1. apríl nk.

Verður á staðsett á Húsavík á dagvinnu en á
Læknavaktinni um kvöld og helgar.



HREYFISEÐLAR

Hreyfing sem meðferðarform



- » Tilraunaverkefni s.l. þrjú ár.
- » Innleiðing hefur farið fram á heilsugæslustöðvum höfuðborgarsvæðisins og á Akureyri.
- » 2014 - innleitt á öðrum heilsugæslustöðvum um landið
- » 2015 - innleitt á sérfræðilæknamóttökum og LSH
- » 2016 - eftirfylgd.



F. Samtengd rafræn sjúkraskrá

- » Á lokastigum prófunarfasa. Allar opinberar stofnanir tengdar + Læknavaktin og Heilsuvernd - Glæsibæ, aðeins Patreksfjörður eftir.
- » 5-50 prufunotendur á hverjum stað
- » Aðgangur að:
 - Ofnæmi, lyfjakorti, sjúkdómsgreiningu, samskiptum, komum á göngudeild, innlögnum
 - Textasýn fyrir einstök atriði
 - Fleiri atriði bætast við eftir þörfum, t.d. mælingar
- » Beðið eftir nýrri reglugerð um sjúkraskrár
- » Sérfræðistöðvar og öldrunarstofnanir sem nota Sögu næstar
- » Verið að undirbúa að tengja önnur kerfi



F. Samtengd rafræn sjúkraskrá

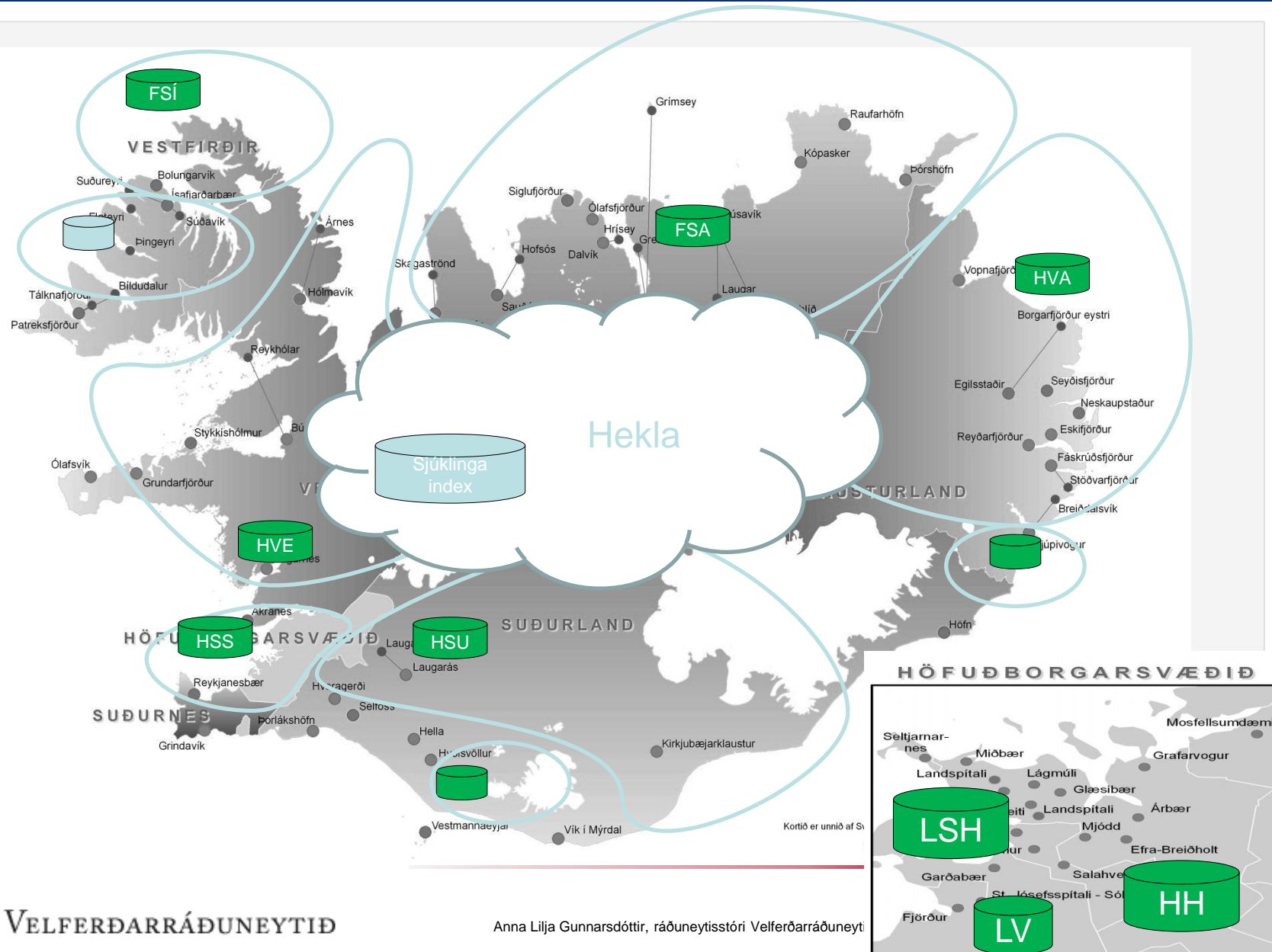

F. Samtengd rafræn sjúkraskrá - Vera

- » Vefsíða fyrir almenning.
- » Rafræn skilríki til auðkenningar.
- » Samstarfsverkefni EL, HH og TM-Software
- » Innleitt á 7 heilsugæslustöðvum HH. Miðbær næst inn í vikunni.
- » Suðurnes komin í gang, 2 staðir á Norðurlandi, undirbúningur í gangi á Suður- og Austurlandi.
- » Aðgangur að eigin upplýsingum og rafrænni þjónustu.
- » Ein stöð farin að taka við almennum rafrænum fyrirspurnum frá skjólstæðingum sínum.



- » Í prófunarfasa, en útfærslu lokið
- » Nýr gagnagrunnur sem uppfærast í rauntíma
 - Allir rafrænir lyfseðlar síðustu þriggja ára
 - Unnið að móttökuprófunum á síðustu gagnaskilum apóteka á pappírs- og símsendum lyfseðlum.
- » Aðgangur:
 - Yfir 200 lækna nota vefsíðuna á mánuði
 - Yfir 100 lækna prófa beina tengingu í Sögu og Heilsugátt
 - Um 19.000 uppflettingar á mánuði



F. Samtengd rafræn sjúkraskrá

Aðgangur að Heilsugátt LSH

- » Samstarfsverkefni EL og LSH
 - » Heilsugátt tengd við Sögu hjá öllum opinberum aðilum
 - » Heilsugátt eining í Sögu
 - » Allt að 700 notendur
 - » Án kostnaðar fyrir stofnanirnar
 - » Nýtt beiðna- og svarakerfi fylgir með - HRÓS
- » Heilsugæsla á höfuðborgarsvæðinu
 - » Heilbrigðisstofnun Vesturlands
 - » Heilbrigðisstofnun Suðurlands
 - » Heilbrigðisstofnun Suðurnesja
 - » Sjúkrahúsið á Akureyri
 - » Heilbrigðisstofnun Austurlands
 - » Heilbrigðisstofnun Vestfjarða
 - » Heilbrigðisstofnun Norðurlands
 - » Heilsugæslustöðin Lágmúla í Reykjavík
 - » Heilsugæslustöðin í Salahverfi í Kópavogi
 - » Læknavaktin



Samantekt:

Allir hlutar verkefnisins hafa komist af stað, komnir mislangt, sumir í góða framkvæmd, öðrum lokið.

Verkefnið á að standa í fimm ár, 2013 - 2017



Takk fyrir

Læknir Borgfirðinga 1977

